

ОПИСАНИЕ МЕСТОПОЛОЖЕНИЯ ГРАНИЦ

Публичный сервитут в порядке главы V.7 Земельного кодекса Российской Федерации, местоположение:
Московская область, городской округ Фрязино, в пользу ПАО «Россети Московский Регион»
(ОГРН 1057746555811, ИНН 5036065113), в целях размещения линейного объекта:

«Строительство (реконструкция фид. 34б) КЛ-10 кВ от ПС-206 "Фрязино" до РП-121, в т.ч ПИР»

(наименование объекта, местоположение границ которого описано (далее - объект)

Раздел 1

Сведения об объекте

№ п/п	Характеристики объекта	Описание характеристик
1	2	3
1	Местоположение объекта	Московская область, г.о. Фрязино, СНТ «Заря-1»
2	Площадь объекта ± величина погрешности определения площади ($P \pm \Delta P$)	$3397 \text{ м}^2 \pm 20 \text{ м}^2$
3	Иные характеристики объекта	<p>Вид объекта реестра границ: Зона с особыми условиями использования территории.</p> <p>Вид объекта по документу: Публичный сервитут.</p> <p>Содержание ограничений использования объектов недвижимости в пределах зоны или территории: Порядок установления зон с особыми условиями использования территорий и содержание ограничений прав на земельные участки в границах таких зон установлены постановлением Правительства Российской Федерации от 24.02.2009 №160 «О порядке установления охранных зон объектов электросетевого хозяйства и особых условий использования земельных участков, расположенных в границах таких зон» (далее – Постановление Российской Федерации от 24.02.2009 №160).</p> <p>Наименование охраняемого объекта: Строительство (реконструкция фид. 34б) КЛ-10 кВ от ПС-206 "Фрязино" до РП-121, в т.ч ПИР.</p> <p>Публичный сервитут распространяется на часть земель неразграниченной государственной собственности в кадастровом квартале 50:44:0030301 (611 м²), часть земель неразграниченной государственной собственности в кадастровом квартале 50:44:0030202 (2010 м²), часть земель неразграниченной государственной собственности в кадастровом квартале 50:44:0030201 (220 м²), часть земель неразграниченной государственной собственности в кадастровом квартале 50:44:0030203 (95 м²), часть земельного участка с кадастровым номером 50:44:0000000:6890 (40 м²), часть земельного участка с кадастровым номером 50:44:0030201:9 (323 м²), часть земельного участка с кадастровым номером 50:44:0030203:6 (16 м²), часть земельного участка с кадастровым номером 50:44:0000000:6894 (80 м²), часть земельного участка с кадастровым номером 50:44:0030202:15 (1 м²), часть земельного участка с кадастровым номером 50:44:0030202:3 (2 м²).</p>

Раздел 2

Сведения о местоположении границ объекта					
1. Система координат		МСК-50, зона 2			
2. Сведения о характерных точках границ объекта					
Обозначение характерных точек границ	Координаты, м		Метод определения координат характерной точки	Средняя квадратическая погрешность положения характерной точки (Мт), м	Описание обозначения точки на местности (при наличии)
	X	Y			
1	2	3	4	5	6
1	492147,11	2222177,82	Аналитический	0,10	—
2	492146,45	2222177,43	Аналитический	0,10	—
3	492146,26	2222176,69	Аналитический	0,10	—
4	492146,65	2222176,03	Аналитический	0,10	—
5	492147,39	2222175,84	Аналитический	0,10	—
6	492156,44	2222177,12	Аналитический	0,10	—
7	492157,09	2222177,50	Аналитический	0,10	—
8	492157,29	2222178,23	Аналитический	0,10	—
9	492155,80	2222190,53	Аналитический	0,10	—
10	492174,72	2222198,85	Аналитический	0,10	—
11	492178,22	2222200,70	Аналитический	0,10	—
12	492233,68	2222207,68	Аналитический	0,10	—
13	492240,94	2222206,69	Аналитический	0,10	—
14	492252,56	2222203,62	Аналитический	0,10	—
15	492266,23	2222205,62	Аналитический	0,10	—
16	492266,89	2222206,01	Аналитический	0,10	—
17	492267,07	2222206,75	Аналитический	0,10	—
18	492259,63	2222257,94	Аналитический	0,10	—
19	492273,06	2222261,74	Аналитический	0,10	—
20	492288,12	2222265,78	Аналитический	0,10	—
21	492300,87	2222263,41	Аналитический	0,10	—
22	492306,22	2222257,08	Аналитический	0,10	—
23	492306,37	2222245,31	Аналитический	0,10	—
24	492306,65	2222244,62	Аналитический	0,10	—
25	492307,33	2222244,32	Аналитический	0,10	—
26	492313,92	2222244,07	Аналитический	0,10	—
27	492317,10	2222244,36	Аналитический	0,10	—
28	492343,00	2222263,01	Аналитический	0,10	—
29	492378,71	2222278,22	Аналитический	0,10	—
30	492391,28	2222260,91	Аналитический	0,10	—
31	492391,78	2222260,55	Аналитический	0,10	—
32	492392,41	2222260,55	Аналитический	0,10	—
33	492414,58	2222268,07	Аналитический	0,10	—
34	492430,51	2222276,75	Аналитический	0,10	—
35	492451,57	2222287,59	Аналитический	0,10	—
36	492452,68	2222285,14	Аналитический	0,10	—
37	492452,95	2222284,79	Аналитический	0,10	—
38	492453,35	2222284,59	Аналитический	0,10	—
39	492465,79	2222281,44	Аналитический	0,10	—
40	492466,24	2222281,43	Аналитический	0,10	—
41	492466,64	2222281,61	Аналитический	0,10	—
42	492493,74	2222302,22	Аналитический	0,10	—
43	492516,61	2222318,44	Аналитический	0,10	—
44	492520,99	2222321,15	Аналитический	0,10	—
45	492537,48	2222332,35	Аналитический	0,10	—

Раздел 2

Сведения о местоположении границ объекта					
1	2	3	4	5	6
46	492540,98	2222339,42	Аналитический	0,10	—
47	492552,96	2222347,24	Аналитический	0,10	—
48	492591,04	2222369,28	Аналитический	0,10	—
49	492607,99	2222349,55	Аналитический	0,10	—
50	492608,52	2222349,22	Аналитический	0,10	—
51	492609,14	2222349,28	Аналитический	0,10	—
52	492640,15	2222362,70	Аналитический	0,10	—
53	492640,62	2222363,11	Аналитический	0,10	—
54	492640,75	2222363,71	Аналитический	0,10	—
55	492640,35	2222368,18	Аналитический	0,10	—
56	492753,72	2222404,78	Аналитический	0,10	—
57	492758,27	2222406,60	Аналитический	0,10	—
58	492760,06	2222404,45	Аналитический	0,10	—
59	492760,51	2222404,14	Аналитический	0,10	—
60	492762,25	2222403,56	Аналитический	0,10	—
61	492762,84	2222403,55	Аналитический	0,10	—
62	493239,39	2222539,38	Аналитический	0,10	—
63	493413,41	2222591,66	Аналитический	0,10	—
64	493414,00	2222592,13	Аналитический	0,10	—
65	493414,09	2222592,88	Аналитический	0,10	—
66	493407,07	2222619,37	Аналитический	0,10	—
67	493396,86	2222647,03	Аналитический	0,10	—
68	493395,10	2222651,42	Аналитический	0,10	—
69	493398,05	2222661,61	Аналитический	0,10	—
70	493398,01	2222662,30	Аналитический	0,10	—
71	493368,42	2222728,71	Аналитический	0,10	—
72	493353,06	2222763,53	Аналитический	0,10	—
73	493356,36	2222765,22	Аналитический	0,10	—
74	493356,69	2222765,49	Аналитический	0,10	—
75	493356,87	2222765,88	Аналитический	0,10	—
76	493358,43	2222772,53	Аналитический	0,10	—
77	493364,94	2222777,87	Аналитический	0,10	—
78	493376,67	2222781,91	Аналитический	0,10	—
79	493381,40	2222772,76	Аналитический	0,10	—
80	493381,98	2222772,26	Аналитический	0,10	—
81	493382,74	2222772,33	Аналитический	0,10	—
82	493383,24	2222772,91	Аналитический	0,10	—
83	493383,17	2222773,67	Аналитический	0,10	—
84	493378,05	2222783,60	Аналитический	0,10	—
85	493377,53	2222784,07	Аналитический	0,10	—
86	493376,83	2222784,08	Аналитический	0,10	—
87	493363,94	2222779,64	Аналитический	0,10	—
88	493356,90	2222773,86	Аналитический	0,10	—
89	493356,56	2222773,31	Аналитический	0,10	—
90	493355,03	2222766,79	Аналитический	0,10	—
91	493351,30	2222764,88	Аналитический	0,10	—
92	493350,82	2222764,32	Аналитический	0,10	—
93	493350,85	2222763,58	Аналитический	0,10	—
94	493366,59	2222727,90	Аналитический	0,10	—
95	493396,03	2222661,82	Аналитический	0,10	—
96	493393,08	2222651,64	Аналитический	0,10	—
97	493393,11	2222650,99	Аналитический	0,10	—
98	493394,99	2222646,31	Аналитический	0,10	—
99	493405,16	2222618,76	Аналитический	0,10	—

Раздел 2

Сведения о местоположении границ объекта					
1	2	3	4	5	6
100	493411,91	2222593,29	Аналитический	0,10	—
101	493238,83	2222541,30	Аналитический	0,10	—
102	492762,58	2222405,56	Аналитический	0,10	—
103	492761,42	2222405,94	Аналитический	0,10	—
104	492759,35	2222408,44	Аналитический	0,10	—
105	492758,82	2222408,77	Аналитический	0,10	—
106	492758,20	2222408,73	Аналитический	0,10	—
107	492753,04	2222406,66	Аналитический	0,10	—
108	492638,98	2222369,84	Аналитический	0,10	—
109	492638,45	2222369,44	Аналитический	0,10	—
110	492638,29	2222368,79	Аналитический	0,10	—
111	492638,70	2222364,25	Аналитический	0,10	—
112	492609,02	2222351,41	Аналитический	0,10	—
113	492592,02	2222371,21	Аналитический	0,10	—
114	492591,43	2222371,54	Аналитический	0,10	—
115	492590,76	2222371,42	Аналитический	0,10	—
116	492551,91	2222348,94	Аналитический	0,10	—
117	492539,43	2222340,80	Аналитический	0,10	—
118	492535,92	2222333,71	Аналитический	0,10	—
119	492519,91	2222322,83	Аналитический	0,10	—
120	492515,50	2222320,11	Аналитический	0,10	—
121	492492,56	2222303,84	Аналитический	0,10	—
122	492465,82	2222283,50	Аналитический	0,10	—
123	492454,30	2222286,41	Аналитический	0,10	—
124	492452,95	2222289,37	Аналитический	0,10	—
125	492452,37	2222289,90	Аналитический	0,10	—
126	492451,59	2222289,85	Аналитический	0,10	—
127	492429,57	2222278,52	Аналитический	0,10	—
128	492413,77	2222269,91	Аналитический	0,10	—
129	492392,46	2222262,68	Аналитический	0,10	—
130	492379,85	2222280,05	Аналитический	0,10	—
131	492379,31	2222280,42	Аналитический	0,10	—
132	492378,64	2222280,38	Аналитический	0,10	—
133	492342,01	2222264,76	Аналитический	0,10	—
134	492316,38	2222246,30	Аналитический	0,10	—
135	492313,86	2222246,07	Аналитический	0,10	—
136	492308,35	2222246,28	Аналитический	0,10	—
137	492308,21	2222257,47	Аналитический	0,10	—
138	492307,98	2222258,10	Аналитический	0,10	—
139	492302,17	2222264,98	Аналитический	0,10	—
140	492301,58	2222265,32	Аналитический	0,10	—
141	492288,26	2222267,79	Аналитический	0,10	—
142	492287,82	2222267,77	Аналитический	0,10	—
143	492272,53	2222263,67	Аналитический	0,10	—
144	492258,24	2222259,63	Аналитический	0,10	—
145	492257,68	2222259,21	Аналитический	0,10	—
146	492257,52	2222258,52	Аналитический	0,10	—
147	492264,95	2222207,45	Аналитический	0,10	—
148	492252,67	2222205,65	Аналитический	0,10	—
149	492241,33	2222208,66	Аналитический	0,10	—
150	492233,69	2222209,70	Аналитический	0,10	—
151	492177,59	2222202,64	Аналитический	0,10	—
152	492174,14	2222200,79	Аналитический	0,10	—
153	492154,32	2222192,06	Аналитический	0,10	—

Раздел 2

Сведения о местоположении границ объекта					
1	2	3	4	5	6
154	492153,85	2222191,64	Аналитический	0,10	—
155	492153,73	2222191,03	Аналитический	0,10	—
156	492155,19	2222178,96	Аналитический	0,10	—
3. Сведения о характерных точках части (частей) границы объекта					
1	2	3	4	5	6
—	—	—	—	—	—

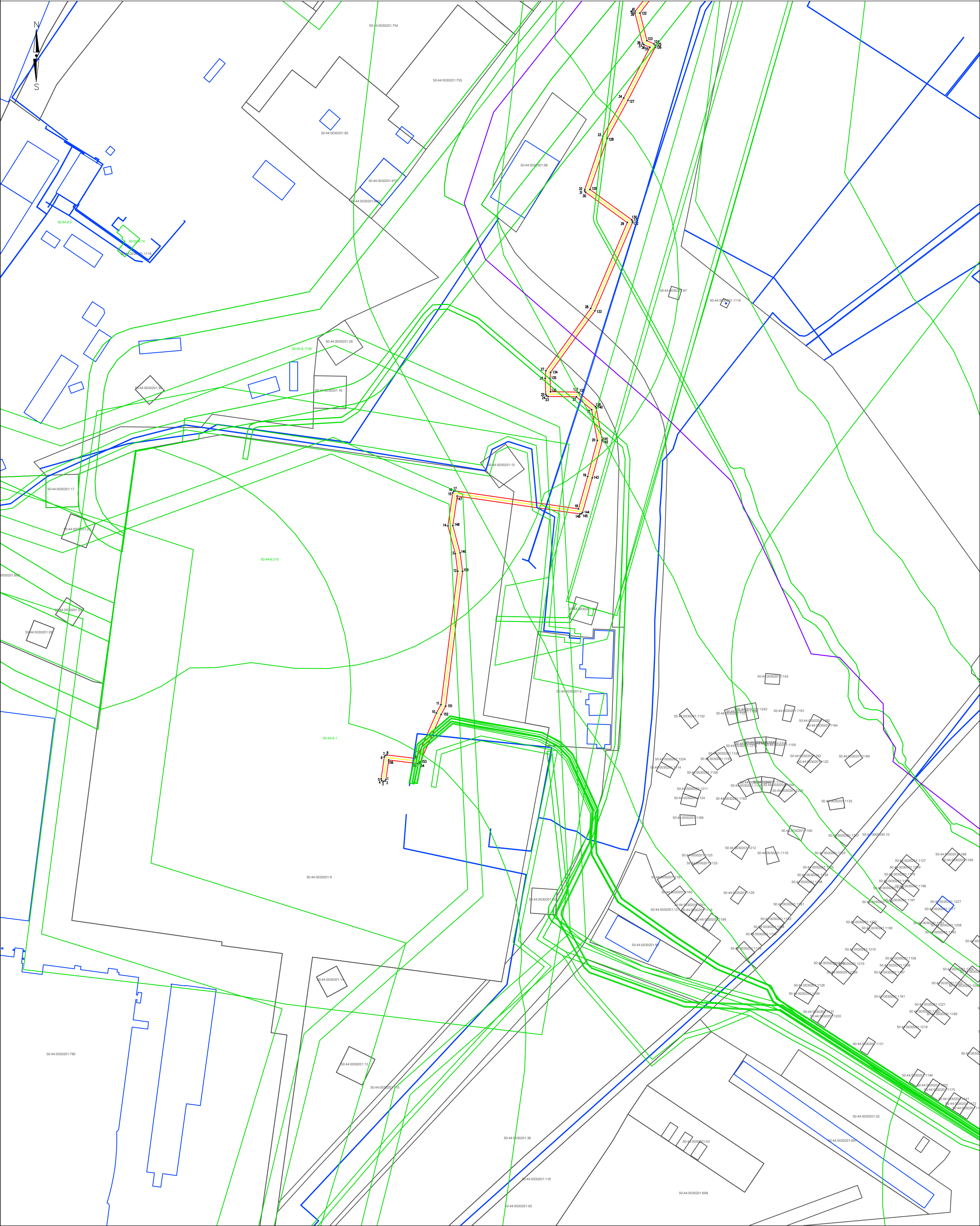

Масштаб 1:1000

Лист 1 из 3

Используемые условные знаки и обозначения:

- Граница проектируемого сооружения
- Проектные границы публичного сервитута
- Характерные точки границы публичного сервитута
- Границы земельных участков по данным ЕГРН
- Обозначения земельных участков
- Границы объектов капитального строительства
- Зоны с особыми условиями использования территории, территориальные зоны и пр.
- Обозначения зон с особыми условиями использования территории, территориальных зон и пр.
- Границы кадастровых кварталов
- Обозначения кадастровых кварталов
- Границы кадастровых районов
- Обозначения кадастровых районов
- Границы муниципальных образований и границ населенных пунктов

Подпись: _____ Дата: « » 20 г.

Место отиска печати (при наличии) лица, составившего описание местоположения границ объекта

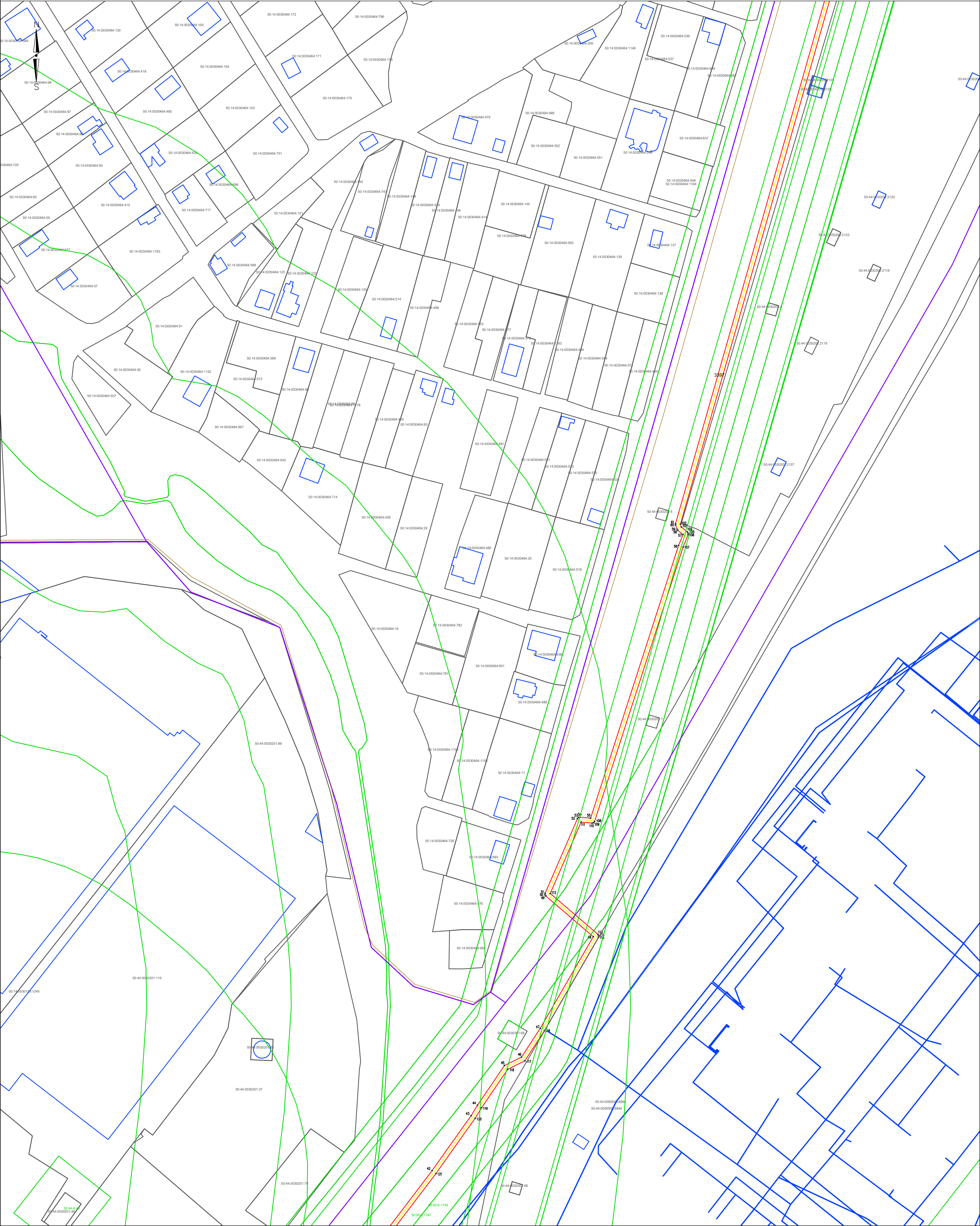

Масштаб 1:1000

Лист 2 из 3

Используемые условные знаки и обозначения:

- Граница проектируемого сооружения
- Проектные границы публичного сервитута
- Характерные точки границы публичного сервитута
- Границы земельных участков по данным ЕГРН
- Обозначения земельных участков
- Границы объектов капитального строительства
- Зоны с особыми условиями использования территории, территориальные зоны и пр.
- Обозначения зон с особыми условиями использования территории, территориальных зон и пр.
- Границы кадастровых кварталов
- Обозначения кадастровых кварталов
- Границы кадастровых районов
- Обозначения кадастровых районов
- Границы муниципальных образований и границ населенных пунктов

Подпись: _____ Дата: « ____ » _____ 20 ____ г.

Место оттиска печати (при наличии) лица, составившего описание местоположения границ объекта

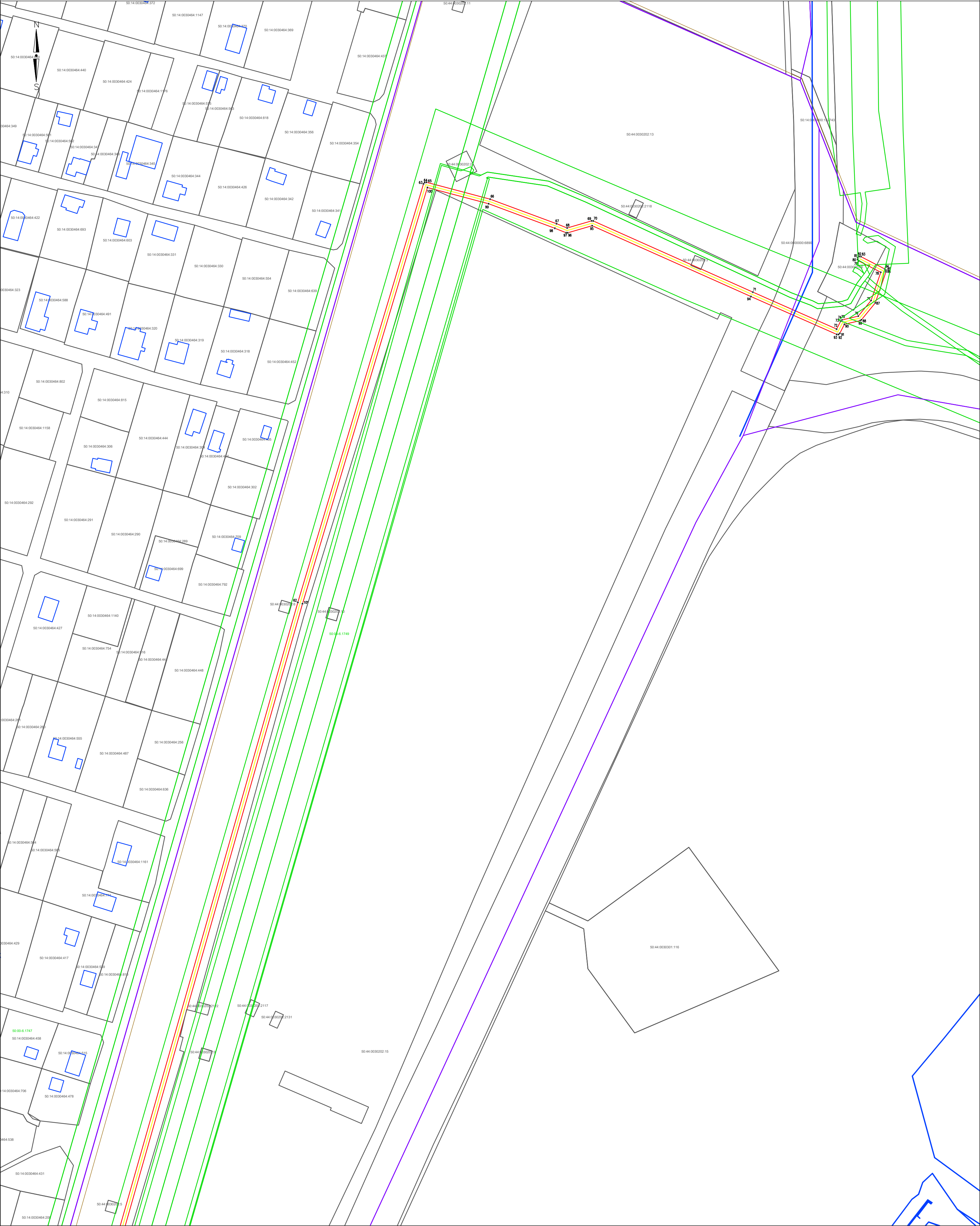

Масштаб 1:1000

Лист 3 из 3

Используемые условные знаки и обозначения:

- Граница проектируемого сооружения
- Проектные границы публичного сервитута
- Характерные точки границы публичного сервитута
- Границы земельных участков по данным ЕГРН
- Обозначения земельных участков
- Границы объектов капитального строительства
- Зоны с особыми условиями использования территории, территориальные зоны и пр.
- Обозначения зон с особыми условиями использования территории, территориальных зон и пр.
- Границы кадастровых кварталов
- Обозначения кадастровых кварталов
- Границы кадастровых районов
- Обозначения кадастровых районов
- Границы муниципальных образований и границ населенных пунктов

Подпись: _____ Дата: « ____ » _____ 20 ____ г.

Место оттиска печати (при наличии) лица, составившего описание местоположения границ объекта

Прохождение границы		Описание прохождения границы
от точки	до точки	
1	2	3
—	—	—